

Liceo scientifico e liceo scientifico OSA
Scuola polo per la formazione ambito 08

Aversa, 18 /09/2021

Alle famiglie
Agli studenti
Ai Docenti
Al Personale ATA
All'albo e al sito web
Sede Aversa

Comunicazione n° 14

Oggetto: Organizzazione didattica dal 20/09/2021 al 25/09/2021 – sede di Aversa

La scrivente, sentito il Consiglio di Istituto per le vie brevi, rinvia l'organizzazione antimeridiana e pomeridiana a partire dal 27 settembre 2021 a causa il perdurare delle alte temperature. Pertanto, le attività didattiche dal giorno 20/09/2021 al 25/09/2021 si svolgeranno in presenza con la seguente turnazione ad orari sfalsati 08.00-12.00/09.00-13.00:

Turnazione settimanale

| Lunedì | Martedì | mercoledì | Giovedì | Venerdì | Sabato |
|--------|---------|-----------|---------|---------|--------|
| 1A | 1A | 1A | 1H | 1A | 1I |
| 1B | 1B | 1B | 1I | 1B | 1L |
| 1C | 1C | 1C | 1L | 1C | 1M |
| 1D | 1D | 1D | 1M | 1D | 1N |
| 1E | 1E | 1E | 1N | 1E | 1O |
| 1F | 1F | 1F | 1O | 1F | 1P |
| 1G | 1G | 1G | 1P | 1G | 1Q |
| 1H | 1H | 1H | 1Q | 2A | 1AS |
| 1I | 1I | 2A | 1AS | 2B | 1BS |
| 1L | 1L | 2B | 1BS | 2C | 1CS |
| 1M | 1M | 2C | 1CS | 2D | 1DS |
| 1N | 1N | 2D | 1DS | 2E | 1ES |
| 1O | 1O | 2E | 1ES | 2F | 1FS |
| 1P | 1P | 2G | 1FS | 2G | 2F |
| 1Q | 1Q | 2H | 2A | 2H | 2G |
| 1AS | 1AS | 2I | 2B | 2I | 2H |
| 1BS | 1BS | 2L | 2C | 2L | 2I |
| 1CS | 1CS | 2M | 2D | 2M | 2L |
| 1DS | 1DS | 2N | 2E | 2N | 2M |
| 1ES | 1ES | 2P | 2G | 2O | 2N |
| 1FS | 1FS | 2AS | 2P | 2P | 2O |
| 2O | 2A | 2BS | 2AS | 2AS | 2BS |
| 2F | 2B | 2DS | 3C | 2BS | 2CS |
| 2CS | 2C | 2ES | 3D | 2CS | 2DS |
| 2FS | 2D | 3A | 3E | 2DS | 2ES |
| 3A | 2E | 3B | 3F | 2ES | 2FS |
| 3B | 2F | 3D | 3H | 2FS | 3E |
| 3C | 2G | 3F | 3I | 3A | 3F |
| 3D | 2H | 3G | 3L | 3B | 3M |
| 3E | 2I | 3H | 3M | 3C | 3AS |
| 3F | 2L | 3AS | 3N | 3D | 3CS |
| 3G | 2M | 3BS | 3AS | 3G | 4C |
| 3H | 2N | 3CS | 3BS | 3H | 4D |
| 3I | 2P | 3DS | 3CS | 3I | 4E |
| 3L | 2O | 3ES | 3DS | 3L | 4F |

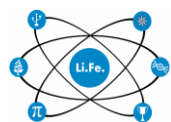

Liceo scientifico e liceo scientifico OSA
Scuola polo per la formazione ambito 08

| | | | | | |
|-----|-----|-----|-----|-----|-----|
| 3M | 2AS | 3FS | 3FS | 3N | 4G |
| 3N | 2BS | 4A | 4A | 3BS | 4H |
| 3AS | 2CS | 4B | 4B | 3DS | 4I |
| 3BS | 2DS | 4C | 4C | 3ES | 4BS |
| 3CS | 2ES | 4D | 4D | 3FS | 4CS |
| 3DS | 2FS | 4E | 4F | 4A | 5A |
| 3ES | 3A | 4F | 4H | 4B | 5B |
| 3FS | 3B | 4G | 4L | 4D | 5C |
| 4A | 3C | 4H | 4M | 4E | 5D |
| 4B | 3D | 4I | 4AS | 4I | 5E |
| 4C | 3E | 4L | 4DS | 4L | 5F |
| 4D | 3G | 4M | 4ES | 4M | 5G |
| 4E | 3H | 4AS | 4FS | 4AS | 5H |
| 4F | 3I | 4BS | 5A | 4BS | 5I |
| 4G | 3L | 4CS | 5B | 4DS | 5L |
| 4H | 3M | 4DS | 5C | 4ES | 5M |
| 4I | 3N | 5A | 5D | 4FS | 5N |
| 4L | 3DS | 5B | 5E | 5D | 5O |
| 4M | 3ES | 5C | 5F | 5F | 5AS |
| 4AS | 3FS | 5E | 5I | 5G | 5BS |
| 4BS | 4ES | 5G | 5L | 5H | 5DS |
| 4CS | 4FS | 5H | 5M | 5M | 5ES |
| 4DS | 5D | 5I | 5N | 5N | 5FS |
| 4ES | 5G | 5L | 5AS | 5O | |
| 4FS | 5H | 5O | 5BS | 5AS | |
| 5A | 5M | 5ES | 5CS | 5BS | |
| 5B | 5N | 5FS | 5DS | 5CS | |
| 5C | 5O | | 5ES | 5DS | |
| 5E | 5AS | | 5FS | | |
| 5F | 5BS | | | | |
| 5I | 5CS | | | | |
| 5L | 5DS | | | | |
| 5CS | | | | | |
| 5ES | | | | | |
| 5FS | | | | | |

Di seguito gli orari sfalsati di ingresso e uscita e l' allocazione delle classi nelle aule giornalieri:

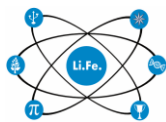

Liceo scientifico e liceo scientifico OSA
Scuola polo per la formazione ambito 08

Lunedì 20 settembre 2021 orario di ingresso ore 8,00

| Classi | n. alunni | Piano | N. Aule | Orario di ingresso | Orario di uscita | Ingresso assegnato |
|--------|-----------|-------|---------|--------------------|------------------|--------------------|
| 4A | 23 | T | 57 | 08:00 | 12:00 | 2 |
| 4B | 24 | T | 60 | 08:00 | 12:00 | 4 |
| 4C | 26 | S | 7 | 08:00 | 12:00 | 4 |
| 4D | 26 | T | 55 | 08:00 | 12:00 | 3 |
| 4E | 31 | T | A.M. | 08:00 | 12:00 | 3 |
| 4F | 27 | P | 35 | 08:00 | 12:00 | 4 |
| 4G | 29 | T | 66 | 08:00 | 12:00 | 5 |
| 4H | 30 | T | 64 | 08:00 | 12:00 | 4 |
| 4I | 30 | T | 65 | 08:00 | 12:00 | 4 |
| 4L | 26 | T | 52 | 08:00 | 12:00 | 2 |
| 4M | 26 | P | 32 | 08:00 | 12:00 | 3 |
| 4AS | 24 | S | 9 | 08:00 | 12:00 | 4 |
| 4BS | 27 | P | 29 | 08:00 | 12:00 | 1 |
| 4CS | 29 | P | 34 | 08:00 | 12:00 | 4 |
| 4DS | 26 | S | 14 | 08:00 | 12:00 | 4 |
| 4ES | 23 | T | 50 | 08:00 | 12:00 | 2 |
| 4FS | 19 | S | 20 | 08:00 | 12:00 | 4 |

| Classi | n. alunni | Piano | N. Aule | Orario di ingresso | Orario di uscita | Ingresso assegnato |
|--------|-----------|-------|---------|--------------------|------------------|--------------------|
| 5A | 22 | S | 8 | 08:00 | 12:00 | 4 |
| 5B | 24 | S | 18 | 08:00 | 12:00 | 4 |
| 5C | 22 | S | 1 | 08:00 | 12:00 | 1 |
| 5E | 26 | S | 5 | 08:00 | 12:00 | 1 |
| 5F | 27 | P | 30 | 08:00 | 12:00 | 4 |
| 5I | 26 | S | 16 | 08:00 | 12:00 | 3 |
| 5L | 22 | S | 3 | 08:00 | 12:00 | 1 |
| 5ES | 21 | p | 40 | 08:00 | 12:00 | 1 |
| 5FS | 21 | P | 41 | 08:00 | 12:00 | 1 |
| 2O | 14 | T | 72 | 08:00 | 12:00 | 1 |
| 2FS | 16 | P | 33 | 08:00 | 12:00 | 4 |
| 2CS | 21 | S | 21 | 08:00 | 12:00 | 4 |
| 2F | 22 | P | 42 | 08:00 | 12:00 | 1 |
| 5CS | 30 | T | Lab. 2 | 08:00 | 12:00 | 4 |
| | | | | | | |
| | | | | | | |
| | | | | | | |

Lunedì 20 settembre 2021 orario di ingresso ore 9,00

| Classi | n. alunni | Piano | N. Aule | Orario di ingresso | Orario di uscita | Ingresso assegnato |
|--------|-----------|-------|---------|--------------------|------------------|--------------------|
| 1A | 24 | P | 22 | 09:00 | 13:00 | 1 |
| 1B | 24 | P | 23 | 09:00 | 13:00 | 1 |
| 1C | 26 | S | 6 | 09:00 | 13:00 | 4 |
| 1D | 25 | S | 15 | 09:00 | 13:00 | 4 |
| 1E | 25 | P | 36 | 09:00 | 13:00 | 4 |
| 1F | 25 | P | 39 | 09:00 | 13:00 | 4 |
| 1G | 24 | P | 37 | 09:00 | 13:00 | 4 |
| 1H | 20 | T | 53 | 09:00 | 13:00 | 3 |
| 1I | 24 | P | 38 | 09:00 | 13:00 | 4 |
| 1L | 25 | p | 24 | 09:00 | 13:00 | 1 |
| 1M | 25 | P | 31 | 09:00 | 13:00 | 3 |
| 1N | 25 | T | 54 | 09:00 | 13:00 | 3 |
| 1O | 24 | T | 47 | 09:00 | 13:00 | 1 |
| 1P | 24 | T | 48 | 09:00 | 13:00 | 1 |
| 1Q | 25 | p | 27 | 09:00 | 13:00 | 1 |
| 1AS | 25 | T | 58 | 09:00 | 13:00 | 2 |
| 1BS | 26 | T | 56 | 09:00 | 13:00 | 2 |
| 1CS | 25 | T | 69 | 09:00 | 13:00 | 5 |
| 1DS | 24 | S | 10 | 09:00 | 13:00 | 5 |
| 1ES | 25 | S | 2 | 09:00 | 13:00 | 1 |
| 1FS | 29 | T | 70 | 09:00 | 13:00 | 5 |

| Classi | n. alunni | Piano | N. Aule | Orario di ingresso | Orario di uscita | Ingresso assegnato |
|--------|-----------|-------|---------|--------------------|------------------|--------------------|
| 3A | 23 | T | 49 | 09:00 | 13:00 | 2 |
| 3B | 22 | T | 51 | 09:00 | 13:00 | 2 |
| 3C | 28 | T | 74 | 09:00 | 13:00 | 5 |
| 3D | 25 | S | 4 | 09:00 | 13:00 | 1 |
| 3E | 28 | T | 71 | 09:00 | 13:00 | 5 |
| 3F | 31 | T | 62 | 09:00 | 13:00 | 4 |
| 3G | 26 | S | 17 | 09:00 | 13:00 | 4 |
| 3H | 25 | T | 59 | 09:00 | 13:00 | 4 |
| 3I | 27 | P | 25 | 09:00 | 13:00 | 1 |
| 3L | 27 | S | 11 | 09:00 | 13:00 | 3 |
| 3M | 28 | T | 67 | 09:00 | 13:00 | 5 |
| 3N | 27 | T | 61 | 09:00 | 13:00 | 4 |
| 3AS | 28 | T | 68 | 09:00 | 13:00 | 5 |
| 3BS | 27 | T | 73 | 09:00 | 13:00 | 1 |
| 3CS | 31 | S | 12 | 09:00 | 13:00 | 3 |
| 3DS | 19 | S | 19 | 09:00 | 13:00 | 4 |
| 3ES | 26 | P | 28 | 09:00 | 13:00 | 1 |
| 3FS | 22 | P | 26 | 09:00 | 13:00 | 1 |
| | | | | | | |
| | | | | | | |
| | | | | | | |

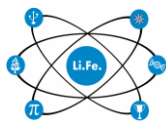

**Liceo scientifico e liceo scientifico OSA
Scuola polo per la formazione ambito 08**

Martedì 21 settembre 2021 orario di ingresso ore 8,00

| Classi | n. alunni | Piano | N. Aule | Orario di ingresso | Orario di uscita | Ingresso assegnato |
|--------|-----------|-------|---------|--------------------|------------------|--------------------|
| 3A | 23 | T | 49 | 08:00 | 12:00 | 2 |
| 3B | 22 | T | 51 | 08:00 | 12:00 | 3 |
| 3C | 28 | T | 74 | 08:00 | 12:00 | 5 |
| 3D | 25 | S | 4 | 08:00 | 12:00 | 1 |
| 3E | 28 | T | 71 | 08:00 | 12:00 | 5 |
| 3G | 26 | S | 17 | 08:00 | 12:00 | 4 |
| 3H | 26 | P | 59 | 08:00 | 12:00 | 4 |
| 3I | 27 | P | 25 | 08:00 | 12:00 | 1 |
| 3L | 27 | S | 11 | 08:00 | 12:00 | 2 |
| 3M | 28 | T | 67 | 08:00 | 12:00 | 5 |
| 3N | 27 | T | 61 | 08:00 | 12:00 | 4 |
| 3DS | 19 | S | 19 | 08:00 | 12:00 | 4 |
| 3ES | 27 | P | 28 | 08:00 | 12:00 | 3 |
| 3FS | 22 | P | 26 | 08:00 | 12:00 | 1 |

| Classi | n. alunni | Piano | N. Aule | Orario di ingresso | Orario di Uscita | Ingresso assegnato |
|--------|-----------|-------|---------|--------------------|------------------|--------------------|
| 5D | 28 | S | 12 | 08:00 | 12:00 | 3 |
| 5G | 29 | P | 34 | 08:00 | 12:00 | 4 |
| 5H | 28 | P | 29 | 08:00 | 12:00 | 1 |
| 5M | 27 | P | 32 | 08:00 | 12:00 | 3 |
| 5N | 27 | P | 35 | 08:00 | 12:00 | 4 |
| 5O | 29 | T | 66 | 08:00 | 12:00 | 5 |
| 5AS | 28 | T | 68 | 08:00 | 12:00 | 5 |
| 5BS | 29 | T | 65 | 08:00 | 12:00 | 4 |
| 5CS | 30 | T | A. M | 08:00 | 12:00 | 3 |
| 5DS | 30 | T | 64 | 08:00 | 12:00 | 4 |
| 4FS | 19 | S | 20 | 08:00 | 12:00 | 2 |
| 4ES | 23 | S | 3 | 08:00 | 12:00 | 1 |

Martedì 21 settembre 2021 orario di ingresso ore 9,00

| Classi | n. alunni | Piano | N. Aule | Orario di ingresso | Orario di uscita | Ingresso assegnato |
|--------|-----------|-------|---------|--------------------|------------------|--------------------|
| 1A | 24 | P | 22 | 09:00 | 13:00 | 1 |
| 1B | 24 | P | 23 | 09:00 | 13:00 | 1 |
| 1C | 26 | T | 6 | 09:00 | 13:00 | 4 |
| 1D | 25 | T | 15 | 09:00 | 13:00 | 4 |
| 1E | 25 | T | 36 | 09:00 | 13:00 | 4 |
| 1F | 25 | P | 39 | 09:00 | 13:00 | 4 |
| 1G | 24 | P | 37 | 09:00 | 13:00 | 4 |
| 1H | 20 | T | 53 | 09:00 | 13:00 | 3 |
| 1I | 24 | P | 38 | 09:00 | 13:00 | 4 |
| 1L | 25 | p | 24 | 09:00 | 13:00 | 1 |
| 1M | 25 | P | 31 | 09:00 | 13:00 | 3 |
| 1N | 25 | T | 54 | 09:00 | 13:00 | 3 |
| 1O | 24 | T | 47 | 09:00 | 13:00 | 1 |
| 1P | 24 | P | 48 | 09:00 | 13:00 | 1 |
| 1Q | 25 | T | 27 | 09:00 | 13:00 | 1 |
| 1AS | 25 | P | 58 | 09:00 | 13:00 | 2 |
| 1BS | 26 | T | 56 | 09:00 | 13:00 | 2 |
| 1CS | 25 | P | 69 | 09:00 | 13:00 | 5 |
| 1DS | 24 | P | 10 | 09:00 | 13:00 | 5 |
| 1ES | 25 | S | 2 | 09:00 | 13:00 | 1 |
| 1FS | 29 | T | 70 | 09:00 | 13:00 | 5 |

| Classi | n. alunni | Piano | N. Aule | Orario di ingresso | Orario di uscita | Ingresso assegnato |
|--------|-----------|-------|---------|--------------------|------------------|--------------------|
| 2A | 24 | T | 50 | 09:00 | 13:00 | 2 |
| 2B | 23 | T | 57 | 09:00 | 13:00 | 2 |
| 2C | 23 | T | 60 | 09:00 | 13:00 | 4 |
| 2D | 26 | S | 16 | 09:00 | 13:00 | 4 |
| 2E | 23 | P | 40 | 09:00 | 13:00 | 1 |
| 2G | 25 | S | 9 | 09:00 | 13:00 | 4 |
| 2H | 29 | T | 62 | 09:00 | 13:00 | 4 |
| 2I | 28 | S | 7 | 09:00 | 13:00 | 1 |
| 2L | 27 | S | 14 | 09:00 | 13:00 | 2 |
| 2M | 27 | T | 73 | 09:00 | 13:00 | 5 |
| 2N | 27 | P | 30 | 09:00 | 13:00 | 4 |
| 2P | 26 | S | 8 | 09:00 | 13:00 | 1 |
| 2AS | 24 | S | 18 | 09:00 | 13:00 | 4 |
| 2BS | 27 | T | 55 | 09:00 | 13:00 | 3 |
| 2DS | 26 | S | 5 | 09:00 | 13:00 | 1 |
| 2ES | 25 | T | 52 | 09:00 | 13:00 | 3 |
| 2O | 14 | T | 72 | 09:00 | 13:00 | 5 |
| 2FS | 16 | P | 33 | 09:00 | 13:00 | 3 |
| 2CS | 21 | S | 21 | 09:00 | 13:00 | 4 |
| 2F | 22 | P | 42 | 09:00 | 13:00 | 1 |

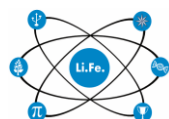

Liceo scientifico e liceo scientifico OSA
Scuola polo per la formazione ambito 08

Mercoledì 22 settembre 2021 orario di ingresso ore 8,00

| Classi | n. alunni | Piano | N. Aule | Orario di Ingresso | Orario di uscita | Ingresso assegnato |
|--------|-----------|-------|---------|--------------------|------------------|--------------------|
| 4A | 23 | P | 23 | 08:00 | 12:00 | 1 |
| 4B | 24 | P | 24 | 08:00 | 12:00 | 1 |
| 4C | 26 | S | 7 | 08:00 | 12:00 | 4 |
| 4D | 26 | T | 55 | 08:00 | 12:00 | 3 |
| 4E | 31 | T | A.M. | 08:00 | 12:00 | 3 |
| 4F | 27 | P | 35 | 08:00 | 12:00 | 4 |
| 4G | 29 | T | 66 | 08:00 | 12:00 | 5 |
| 4H | 30 | T | 64 | 08:00 | 12:00 | 4 |
| 4I | 30 | T | 65 | 08:00 | 12:00 | 4 |
| 4L | 26 | T | 52 | 08:00 | 12:00 | 3 |
| 4M | 26 | P | 32 | 08:00 | 12:00 | 4 |
| 4AS | 24 | S | 9 | 08:00 | 12:00 | 4 |
| 4BS | 27 | P | 29 | 08:00 | 12:00 | 1 |
| 4CS | 29 | P | 34 | 08:00 | 12:00 | 4 |
| 4DS | 26 | P | 28 | 08:00 | 12:00 | 1 |

| Classi | n. alunni | Piano | N. Aule | Orario di Ingresso | Orario di Uscita | Ingresso assegnato |
|--------|-----------|-------|---------|--------------------|------------------|--------------------|
| 2A | 24 | T | 50 | 08:00 | 12:00 | 2 |
| 2B | 23 | T | 57 | 08:00 | 12:00 | 2 |
| 2C | 23 | T | 60 | 08:00 | 12:00 | 4 |
| 2D | 26 | S | 16 | 08:00 | 12:00 | 1 |
| 2E | 23 | P | 36 | 08:00 | 12:00 | 2 |
| 2G | 25 | P | 27 | 08:00 | 12:00 | 1 |
| 2H | 29 | T | 62 | 08:00 | 12:00 | 4 |
| 2I | 28 | T | 70 | 08:00 | 12:00 | 5 |
| 2L | 27 | T | 14 | 08:00 | 12:00 | 4 |
| 2M | 27 | T | 73 | 08:00 | 12:00 | 5 |
| 2N | 27 | P | 30 | 08:00 | 12:00 | 5 |
| 2P | 26 | S | 8 | 08:00 | 12:00 | 1 |
| 2AS | 24 | S | 18 | 08:00 | 12:00 | 4 |
| 2BS | 27 | T | 61 | 08:00 | 12:00 | 4 |
| 2DS | 26 | S | 5 | 08:00 | 12:00 | 1 |
| 2ES | 25 | S | 6 | 08:00 | 12:00 | 1 |

Mercoledì 22 settembre 2021 orario di ingresso ore 9,00

| Classi | n. alunni | Piano | N. Aule | Orario di Ingresso | Orario di uscita | Ingresso assegnato |
|--------|-----------|-------|---------|--------------------|------------------|--------------------|
| 5A | 22 | T | 51 | 09:00 | 13:00 | 2 |
| 5B | 24 | P | 22 | 09:00 | 13:00 | 1 |
| 5C | 22 | P | 39 | 09:00 | 13:00 | 4 |
| 5E | 26 | S | 2 | 09:00 | 13:00 | 1 |
| 5G | 29 | T | 71 | 09:00 | 13:00 | 5 |
| 5H | 28 | T | 67 | 09:00 | 13:00 | 5 |
| 5I | 26 | S | 4 | 09:00 | 13:00 | 1 |
| 5L | 22 | P | 40 | 09:00 | 13:00 | 1 |
| 5O | 29 | T | 68 | 09:00 | 13:00 | 5 |
| 5ES | 21 | P | 41 | 09:00 | 13:00 | 1 |
| 5FS | 21 | P | 42 | 09:00 | 13:00 | 1 |
| 3F | 30 | T | 74 | 09:00 | 13:00 | 5 |
| 3AS | 28 | S | 12 | 09:00 | 13:00 | 1 |
| 3BS | 27 | S | 11 | 09:00 | 13:00 | 1 |
| 3CS | 31 | T | Lab. 2 | 09:00 | 13:00 | 4 |
| 3D | 25 | S | 15 | 09:00 | 13:00 | 4 |

| Classi | n. alunni | Piano | N. Aule | Orario di Ingresso | Orario di Uscita | Ingresso assegnato |
|--------|-----------|-------|---------|--------------------|------------------|--------------------|
| 3H | 25 | S | 17 | 09:00 | 13:00 | 4 |
| 3G | 26 | T | 54 | 09:00 | 13:00 | 3 |
| 3ES | 26 | P | 31 | 09:00 | 13:00 | 4 |
| 3A | 23 | P | 37 | 09:00 | 13:00 | 4 |
| 3B | 22 | P | 38 | 09:00 | 13:00 | 4 |
| 3FS | 22 | P | 26 | 09:00 | 13:00 | 1 |
| 3DS | 19 | S | 19 | 09:00 | 13:00 | 2 |
| 1C | 26 | T | 69 | 09:00 | 13:00 | 5 |
| 1D | 25 | T | 56 | 09:00 | 13:00 | 2 |
| 1E | 25 | T | 59 | 09:00 | 13:00 | 4 |
| 1F | 25 | T | 47 | 09:00 | 13:00 | 1 |
| 1A | 24 | T | 48 | 09:00 | 13:00 | 1 |
| 1B | 24 | T | 49 | 09:00 | 13:00 | 2 |
| 1G | 24 | T | 58 | 09:00 | 13:00 | 2 |
| 1H | 20 | T | 53 | 09:00 | 13:00 | 3 |

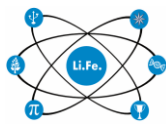

**Liceo scientifico e liceo scientifico OSA
Scuola polo per la formazione ambito 08**

Giovedì 23 settembre 2021 – Classi orario di ingresso ore 8,00

| Classi | n. alunni | Piano | N. Aule | Orario di ingresso | Orario di uscita | Ingresso assegnato |
|--------|-----------|-------|---------|--------------------|------------------|--------------------|
| 1I | 24 | P | 38 | 08:00 | 12:00 | 4 |
| 1L | 25 | T | 59 | 08:00 | 12:00 | 4 |
| 1M | 25 | P | 31 | 08:00 | 12:00 | 4 |
| 1N | 25 | T | 54 | 08:00 | 12:00 | 3 |
| 1O | 24 | T | 47 | 08:00 | 12:00 | 1 |
| 1P | 24 | T | 48 | 08:00 | 12:00 | 1 |
| 1Q | 25 | P | 37 | 08:00 | 12:00 | 4 |
| 1AS | 25 | T | 58 | 08:00 | 12:00 | 2 |
| 1BS | 26 | T | 56 | 08:00 | 12:00 | 2 |
| 1CS | 25 | T | 69 | 08:00 | 12:00 | 5 |
| 1DS | 24 | S | 10 | 08:00 | 12:00 | 5 |
| 1ES | 25 | S | 6 | 08:00 | 12:00 | 1 |
| 1FS | 29 | T | 65 | 08:00 | 12:00 | 4 |
| 3FS | 22 | P | 26 | 08:00 | 12:00 | 1 |
| 3DS | 19 | S | 19 | 08:00 | 12:00 | 4 |
| 3H | 25 | S | 17 | 08:00 | 12:00 | 4 |
| 1H | 20 | T | 53 | 08:00 | 12:00 | 2 |

| Classi | n. alunni | Piano | N. Aule | Orario di ingresso | Orario di uscita | Ingresso assegnato |
|--------|-----------|-------|---------|--------------------|------------------|--------------------|
| 5E | 26 | S | 2 | 08:00 | 12:00 | 1 |
| 5I | 26 | S | 4 | 08:00 | 12:00 | 1 |
| 5A | 22 | T | 51 | 08:00 | 12:00 | 2 |
| 5B | 24 | P | 22 | 08:00 | 12:00 | 1 |
| 5C | 22 | P | 39 | 08:00 | 12:00 | 4 |
| 5L | 22 | P | 40 | 08:00 | 12:00 | 5 |
| 5ES | 21 | p | 41 | 08:00 | 12:00 | 5 |
| 5FS | 21 | P | 42 | 08:00 | 12:00 | 5 |
| 2AS | 24 | S | 18 | 08:00 | 12:00 | 4 |
| 2E | 23 | P | 36 | 08:00 | 12:00 | 4 |
| 2G | 25 | P | 27 | 08:00 | 12:00 | 1 |
| 2A | 24 | T | 50 | 08:00 | 12:00 | 2 |
| 2B | 23 | T | 57 | 08:00 | 12:00 | 2 |
| 2C | 23 | T | 60 | 08:00 | 12:00 | 4 |
| 2P | 26 | S | 8 | 08:00 | 12:00 | 1 |
| 2D | 26 | S | 16 | 08:00 | 12:00 | 1 |

Giovedì 23 settembre 2021 orario di ingresso ore 9,00

| Classi | n. alunni | Piano | N. Aule | Orario di ingresso | Orario di uscita | Ingresso assegnato |
|--------|-----------|-------|---------|--------------------|------------------|--------------------|
| 4A | 23 | P | 23 | 09:00 | 13:00 | 1 |
| 4B | 24 | P | 24 | 09:00 | 13:00 | 1 |
| 4C | 26 | S | 7 | 09:00 | 13:00 | 3 |
| 4D | 26 | T | 55 | 09:00 | 13:00 | 3 |
| 4F | 27 | P | 35 | 09:00 | 13:00 | 4 |
| 4H | 30 | T | 64 | 09:00 | 13:00 | 4 |
| 4L | 26 | T | 52 | 09:00 | 13:00 | 3 |
| 4M | 26 | P | 32 | 09:00 | 13:00 | 4 |
| 4AS | 24 | S | 9 | 09:00 | 13:00 | 4 |
| 4DS | 26 | S | 14 | 09:00 | 13:00 | 4 |
| 4ES | 23 | T | 50 | 09:00 | 13:00 | 2 |
| 4FS | 19 | S | 20 | 09:00 | 13:00 | 1 |
| 5D | 28 | T | 61 | 09:00 | 13:00 | 4 |
| 5F | 27 | T | 73 | 09:00 | 13:00 | 5 |
| 5M | 27 | S | 14 | 09:00 | 13:00 | 1 |

| Classi | n. alunni | Piano | N. Aule | Orario di ingresso | Orario di uscita | Ingresso assegnato |
|--------|-----------|-------|---------|--------------------|------------------|--------------------|
| 5N | 27 | P | 30 | 09:00 | 13:00 | 2 |
| 5AS | 28 | T | 70 | 09:00 | 13:00 | 5 |
| 5BS | 29 | T | 67 | 09:00 | 13:00 | 5 |
| 5CS | 30 | T | 62 | 09:00 | 13:00 | 4 |
| 5DS | 30 | T | 68 | 09:00 | 13:00 | 5 |
| 3F | 30 | T | 74 | 09:00 | 13:00 | 1 |
| 3AS | 28 | S | 12 | 09:00 | 13:00 | 1 |
| 3BS | 27 | S | 11 | 09:00 | 13:00 | 1 |
| 3CS | 31 | T | A.M. | 09:00 | 13:00 | 3 |
| 3C | 28 | T | 66 | 09:00 | 13:00 | 5 |
| 3D | 25 | S | 15 | 09:00 | 13:00 | 4 |
| 3E | 28 | T | 71 | 09:00 | 13:00 | 5 |
| 3I | 27 | P | 25 | 09:00 | 13:00 | 1 |
| 3L | 27 | P | 29 | 09:00 | 13:00 | 1 |
| 3M | 28 | P | 34 | 09:00 | 13:00 | 4 |
| 3N | 27 | S | 5 | 09:00 | 13:00 | 1 |

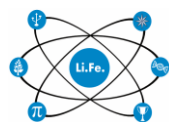

Liceo scientifico e liceo scientifico OSA
Scuola polo per la formazione ambito 08

Venerdì 24 settembre 2021 orario di ingresso ore 8,00

Venerdì 24 settembre 2021 orario di ingresso ore 9,00

| Classi | n. alunni | Piano | N. Aule | Orario di ingresso | Orario di uscita | Ingresso assegnato |
|--------|-----------|-------|---------|--------------------|------------------|--------------------|
| 1A | 24 | P | 22 | 08:00 | 12:00 | 1 |
| 1B | 24 | P | 23 | 08:00 | 12:00 | 1 |
| 1C | 26 | S | 7 | 08:00 | 12:00 | 2 |
| 1D | 25 | S | 15 | 08:00 | 12:00 | 2 |
| 1E | 25 | P | 36 | 08:00 | 12:00 | 4 |
| 1F | 25 | P | 39 | 08:00 | 12:00 | 4 |
| 1G | 24 | P | 37 | 08:00 | 12:00 | 4 |
| 2F | 22 | P | 42 | 08:00 | 12:00 | 5 |
| 2H | 29 | T | 62 | 08:00 | 12:00 | 4 |
| 2I | 28 | T | 70 | 08:00 | 12:00 | 5 |
| 2L | 27 | S | 14 | 08:00 | 12:00 | 1 |
| 2M | 27 | T | 73 | 08:00 | 12:00 | 5 |
| 2N | 27 | P | 30 | 08:00 | 12:00 | 4 |
| 2O | 14 | T | 72 | 08:00 | 12:00 | 5 |
| 2BS | 27 | T | 61 | 08:00 | 12:00 | 4 |
| 2CS | 21 | S | 21 | 08:00 | 12:00 | 5 |
| 2DS | 26 | S | 5 | 08:00 | 12:00 | 1 |
| 2ES | 25 | P | 24 | 08:00 | 12:00 | 1 |
| 2FS | 16 | P | 33 | 08:00 | 12:00 | 4 |
| 5D | 28 | S | 12 | 08:00 | 12:00 | 2 |
| 5F | 27 | T | 55 | 08:00 | 12:00 | 3 |
| 5BS | 29 | T | 67 | 08:00 | 12:00 | 4 |
| 4E | 31 | T | A.M. | 08:00 | 12:00 | 3 |
| 4BS | 27 | P | 29 | 08:00 | 12:00 | 4 |
| 2P | 26 | S | 8 | 08:00 | 12:00 | 1 |
| 2AS | 24 | S | 18 | 08:00 | 12:00 | 4 |
| 4L | 26 | T | 52 | 08:00 | 12:00 | 2 |
| 4M | 26 | P | 32 | 08:00 | 12:00 | 4 |
| 4FS | 19 | S | 20 | 08:00 | 12:00 | 4 |
| 4B | 24 | P | 31 | 08:00 | 12:00 | 3 |
| 4A | 23 | P | 41 | 08:00 | 12:00 | 1 |
| 4D | 26 | T | 47 | 08:00 | 12:00 | 1 |

| Classi | n. alunni | Piano | N. Aule | Orario di ingresso | Orario di uscita | Ingresso assegnato |
|--------|-----------|-------|---------|--------------------|------------------|--------------------|
| 5G | 29 | T | 71 | 09:00 | 13:00 | 5 |
| 5H | 28 | T | 66 | 09:00 | 13:00 | 5 |
| 5CS | 30 | T | 64 | 09:00 | 13:00 | 4 |
| 5DS | 30 | T | 68 | 09:00 | 13:00 | 5 |
| 5M | 27 | P | 35 | 09:00 | 13:00 | 4 |
| 5N | 27 | T | 56 | 09:00 | 13:00 | 2 |
| 5AS | 28 | T | 65 | 09:00 | 13:00 | 4 |
| 5O | 29 | P | 34 | 09:00 | 13:00 | 4 |
| 3A | 23 | T | 49 | 09:00 | 13:00 | 1 |
| 3B | 22 | T | 51 | 09:00 | 13:00 | 2 |
| 3C | 28 | T | 74 | 09:00 | 13:00 | 4 |
| 3D | 25 | S | 4 | 09:00 | 13:00 | 1 |
| 3G | 26 | S | 17 | 09:00 | 13:00 | 4 |
| 3H | 25 | T | 59 | 09:00 | 13:00 | 4 |
| 3I | 27 | P | 25 | 09:00 | 13:00 | 1 |
| 3L | 27 | S | 11 | 09:00 | 13:00 | 2 |
| 3N | 27 | P | 27 | 09:00 | 13:00 | 1 |
| 3BS | 27 | P | 25 | 09:00 | 13:00 | 1 |
| 3DS | 19 | S | 19 | 09:00 | 13:00 | 2 |
| 3ES | 26 | P | 28 | 09:00 | 13:00 | 4 |
| 3FS | 22 | P | 26 | 09:00 | 13:00 | 1 |
| 2D | 26 | S | 16 | 09:00 | 13:00 | 4 |
| 2A | 24 | T | 50 | 09:00 | 13:00 | 2 |
| 2B | 23 | T | 57 | 09:00 | 13:00 | 2 |
| 2C | 23 | T | 60 | 09:00 | 13:00 | 2 |
| 2G | 25 | S | 9 | 09:00 | 13:00 | 4 |
| 2E | 23 | p | 40 | 09:00 | 13:00 | 1 |
| 4DS | 26 | S | 2 | 09:00 | 13:00 | 1 |
| 4AS | 24 | P | 38 | 09:00 | 13:00 | 4 |
| 4I | 30 | T | Lab. 2 | 09:00 | 13:00 | 4 |
| 4ES | 23 | T | 48 | 09:00 | 13:00 | 1 |

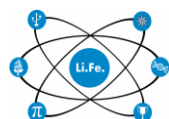

Liceo scientifico e liceo scientifico OSA
Scuola polo per la formazione ambito 08

Sabato 25 settembre 2021 orario di ingresso ore 8,00

Sabato 25 settembre 2021 orario di ingresso ore 9,00

| Classi | n. alunni | Piano | N. Aule | Orario di ingresso | Orario di uscita | Ingresso assegnato |
|--------|-----------|-------|---------|--------------------|------------------|--------------------|
| 1I | 24 | P | 38 | 08:00 | 12:00 | 4 |
| 1L | 25 | T | 59 | 08:00 | 12:00 | 2 |
| 1M | 25 | P | 31 | 08:00 | 12:00 | 4 |
| 1N | 25 | T | 54 | 08:00 | 12:00 | 3 |
| 1O | 24 | T | 47 | 08:00 | 12:00 | 1 |
| 1P | 24 | T | 48 | 08:00 | 12:00 | 1 |
| 1Q | 25 | P | 37 | 08:00 | 12:00 | 4 |
| 1AS | 25 | T | 58 | 08:00 | 12:00 | 2 |
| 1BS | 26 | T | 56 | 08:00 | 12:00 | 2 |
| 1CS | 25 | T | 69 | 08:00 | 12:00 | 5 |
| 1DS | 24 | S | 10 | 08:00 | 12:00 | 4 |
| 1ES | 25 | S | 6 | 08:00 | 12:00 | 1 |
| 1FS | 29 | T | 74 | 08:00 | 12:00 | 5 |
| 2F | 22 | P | 42 | 08:00 | 12:00 | 1 |
| 2FS | 16 | P | 33 | 08:00 | 12:00 | 4 |
| 2CS | 21 | S | 21 | 08:00 | 12:00 | 1 |
| 2BS | 27 | P | 24 | 08:00 | 12:00 | 1 |
| 2DS | 26 | S | 5 | 08:00 | 12:00 | 1 |
| 2ES | 25 | S | 18 | 08:00 | 12:00 | 4 |
| 2G | 25 | P | 27 | 08:00 | 12:00 | 1 |
| 2H | 29 | T | 61 | 08:00 | 12:00 | 4 |
| 2I | 28 | T | 50 | 08:00 | 12:00 | 2 |
| 2L | 27 | S | 14 | 08:00 | 12:00 | 4 |
| 2M | 27 | P | 25 | 08:00 | 12:00 | 1 |
| 2N | 27 | P | 30 | 08:00 | 12:00 | 4 |
| 2O | 14 | T | 72 | 08:00 | 12:00 | 5 |
| 3E | 28 | T | 71 | 08:00 | 12:00 | 4 |
| 3F | 31 | T | 62 | 08:00 | 12:00 | 4 |
| 3M | 28 | P | 32 | 08:00 | 12:00 | 4 |

| Classi | n. alunni | Piano | N. Aule | Orario di ingresso | Orario di uscita | Ingresso assegnato |
|--------|-----------|-------|---------|--------------------|------------------|--------------------|
| 3AS | 28 | P | 23 | 09:00 | 13:00 | 1 |
| 3CS | 31 | S | 12 | 09:00 | 13:00 | 1 |
| 4C | 26 | S | 7 | 09:00 | 13:00 | 1 |
| 4D | 26 | P | 36 | 09:00 | 13:00 | 4 |
| 4E | 31 | T | A.M. | 09:00 | 13:00 | 3 |
| 4F | 27 | P | 35 | 09:00 | 13:00 | 4 |
| 4G | 29 | T | 70 | 09:00 | 13:00 | 5 |
| 4H | 30 | T | 64 | 09:00 | 13:00 | 4 |
| 4BS | 27 | P | 29 | 09:00 | 13:00 | 4 |
| 4CS | 29 | P | 34 | 09:00 | 13:00 | 4 |
| 4I | 30 | T | 65 | 09:00 | 13:00 | 4 |
| 5A | 22 | T | 60 | 09:00 | 13:00 | 2 |
| 5B | 24 | T | 57 | 09:00 | 13:00 | 2 |
| 5C | 22 | T | 51 | 09:00 | 13:00 | 2 |
| 5D | 28 | T | 73 | 09:00 | 13:00 | 5 |
| 5E | 26 | P | 28 | 09:00 | 13:00 | 1 |
| 5F | 27 | T | 4 | 09:00 | 13:00 | 1 |
| 5G | 29 | T | Lab.2 | 09:00 | 13:00 | 4 |
| 5H | 28 | S | 11 | 09:00 | 13:00 | 4 |
| 5I | 26 | T | 53 | 09:00 | 13:00 | 3 |
| 5L | 22 | P | 40 | 09:00 | 13:00 | 1 |
| 5M | 27 | P | 25 | 09:00 | 13:00 | 1 |
| 5N | 28 | S | 2 | 09:00 | 13:00 | 1 |
| 5O | 29 | T | 67 | 09:00 | 13:00 | 5 |
| 5AS | 28 | T | 55 | 09:00 | 13:00 | 3 |
| 5BS | 29 | T | 68 | 09:00 | 13:00 | 5 |
| 5DS | 30 | T | 66 | 09:00 | 13:00 | 5 |
| 5ES | 21 | p | 41 | 09:00 | 13:00 | 1 |
| 5FS | 21 | P | 39 | 09:00 | 13:00 | 4 |

Liceo scientifico e liceo scientifico OSA
Scuola polo per la formazione ambito 08

I docenti non in orario sono tenuti ad essere presente a scuola per eventuali sostituzioni.

Considerata l'emergenza sanitaria da Covid-19, si ricorda che gli studenti dovranno presentarsi a scuola provvisti di mascherine e sottoporsi alla lettura della temperatura presso i tornelli posti ai vari ingressi e seguire le indicazioni del personale scolastico.

Si ringrazia per la fattiva collaborazione e si coglie l'occasione per augurare a studenti e famiglie una serena e positiva ripresa delle lezioni in presenza, nel pieno rispetto di tutte le disposizioni normative a salvaguardia della salute pubblica che solo se rispettate pedissequamente consentiranno la prosecuzione dell'anno scolastico con le attività in presenza; si raccomanda il massimo rispetto di tutti i regolamenti e protocolli già emanati per la pianificazione delle attività scolastiche ed educative in sicurezza, in ottemperanza al Piano scuola Ministeriale 2021/2022 ed a tutte le disposizioni relative alla prevenzione ed al contenimento epidemiologico. Si confida nella pronta e precisa cooperazione dell'intera comunità scolastica in sinergia e raccordo costante con tutte le componenti interne dell'Istituto.

Liceo scientifico e liceo scientifico OSA
Scuola polo per la formazione ambito 08

PERCORSI, CANCELLI E INGRESSI DA UTILIZZARE PER L'ENTRATA E L'USCITA DA SCUOLA PER LE CLASSI

Indicazioni per l'accesso

Per accedere all'istituto gli alunni utilizzeranno quattro varchi di ingresso e di uscita, indicati da apposita segnaletica. L'ingresso pedonale degli alunni è possibile dal cancello n°1 di via Fermi e dall'ingresso di piazza Mazzini (piazzale stazione ferroviaria). I cancelli saranno aperti con un anticipo di 10 minuti rispetto all'orario programmato per l'ingresso. L'entrata in istituto avverrà dall'ingresso n°1, 2, 3 lato via Fermi, dall'ingresso n°4-5 lato ferrovia a seconda dell'ubicazione delle aule assegnate. È assolutamente vietato, per motivi di sicurezza, il transito pedonale dell'area parcheggio riservata al personale scolastico. Al fine di ridurre il rischio assembramenti non è consentito l'ingresso a genitori o accompagnatori. Gli studenti con disabilità saranno accompagnati da un solo genitore/tutore preferibilmente prima dell'orario stabilito. In caso di arrivo in anticipo, gli alunni devono attendere il suono della campana di ingresso rispettando scrupolosamente il distanziamento fisico e indossando correttamente la mascherina sia all'interno che nelle pertinenze della scuola. Per evitare assembramenti sono stati disposti all'ingresso dei varchi di via Fermi una apposita segnaletica orizzontale fatta di cerchi e linee di vari colori. Ogni colore porta ad uno specifico varco. ES. i cerchi, posizionati in modo da mantenere le distanze di sicurezza e evitare assembramenti, contrassegnati dal colore giallo indicano il percorso da seguire per l'ingresso C1, quelli rossi il varco C2 e quelli blu il varco C3. I percorsi per gli ingressi sono inoltre delimitati da barriere mobili che servono ad incanalare il flusso degli alunni verso gli ingressi citati. Al suono della campanella di ingresso gli alunni, indossando la mascherina chirurgica, raggiungeranno rapidamente e ordinatamente le aule didattiche assegnate. Non è consentito attardarsi negli spazi esterni all'edificio scolastico. Il personale docente e gli studenti auto/moto muniti, per motivi di sicurezza, potranno uscire dal parcheggio solo dopo il deflusso completo degli studenti. In particolare, si ricorda che, per accedere in istituto e in tutte le situazioni dinamiche, è obbligatorio indossare correttamente la mascherina e rispettare il distanziamento.

Si riportano le planimetrie contenente le indicazioni e il numero della classe:

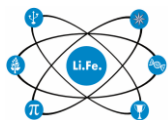

Liceo scientifico e liceo scientifico OSA
Scuola polo per la formazione ambito 08

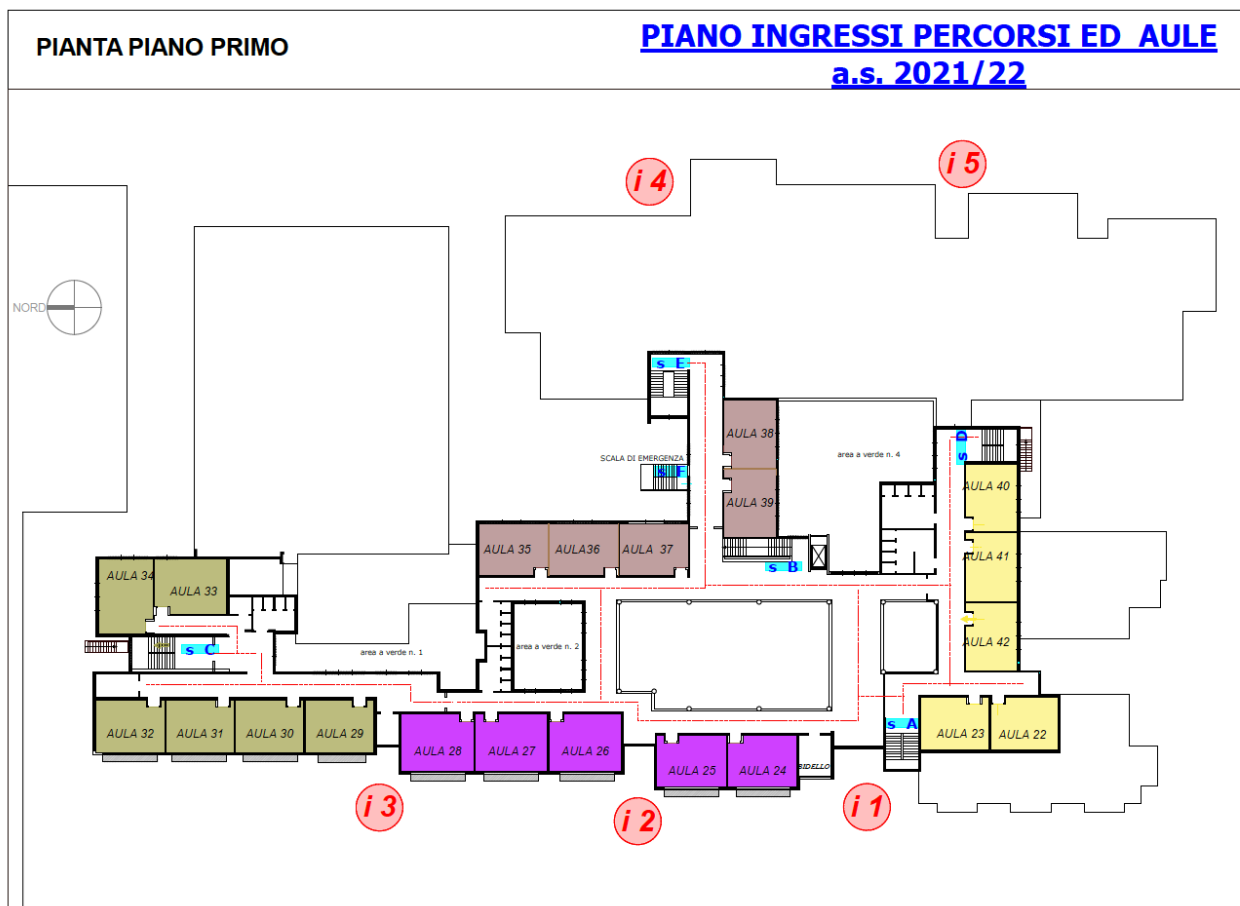
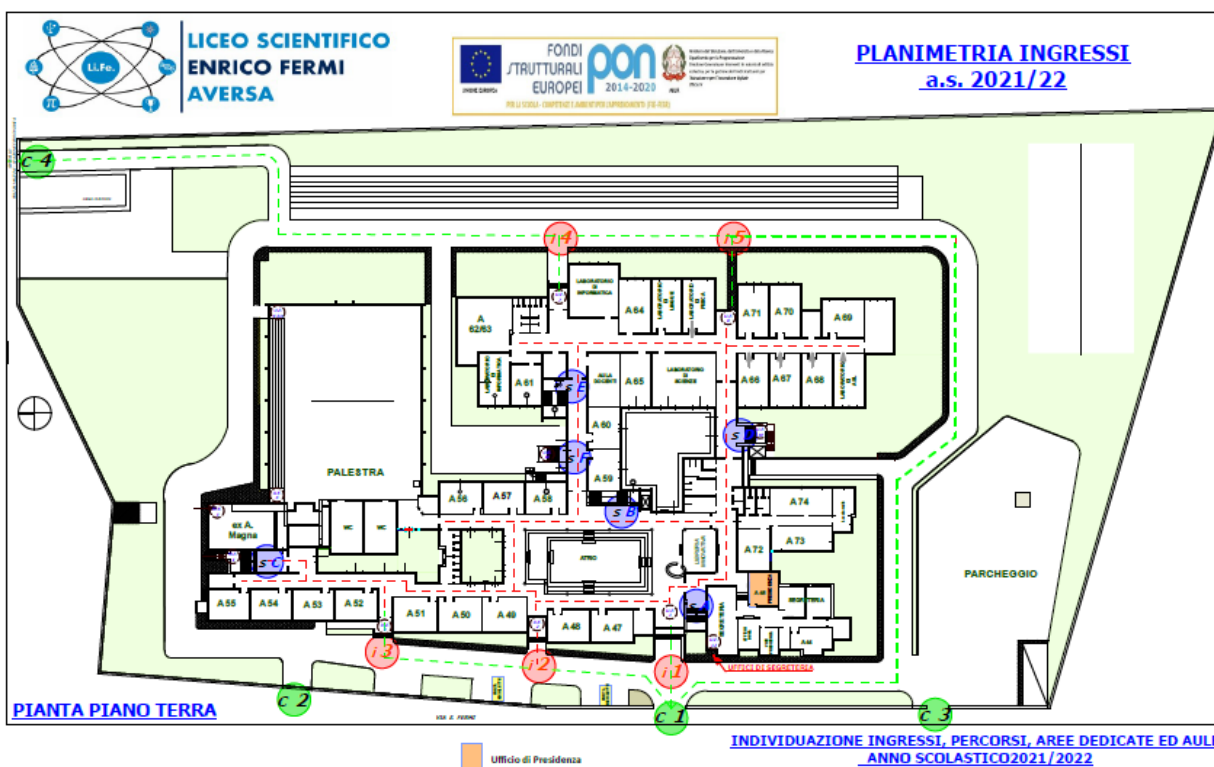

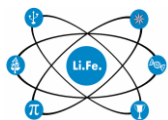

Liceo scientifico e liceo scientifico OSA
Scuola polo per la formazione ambito 08

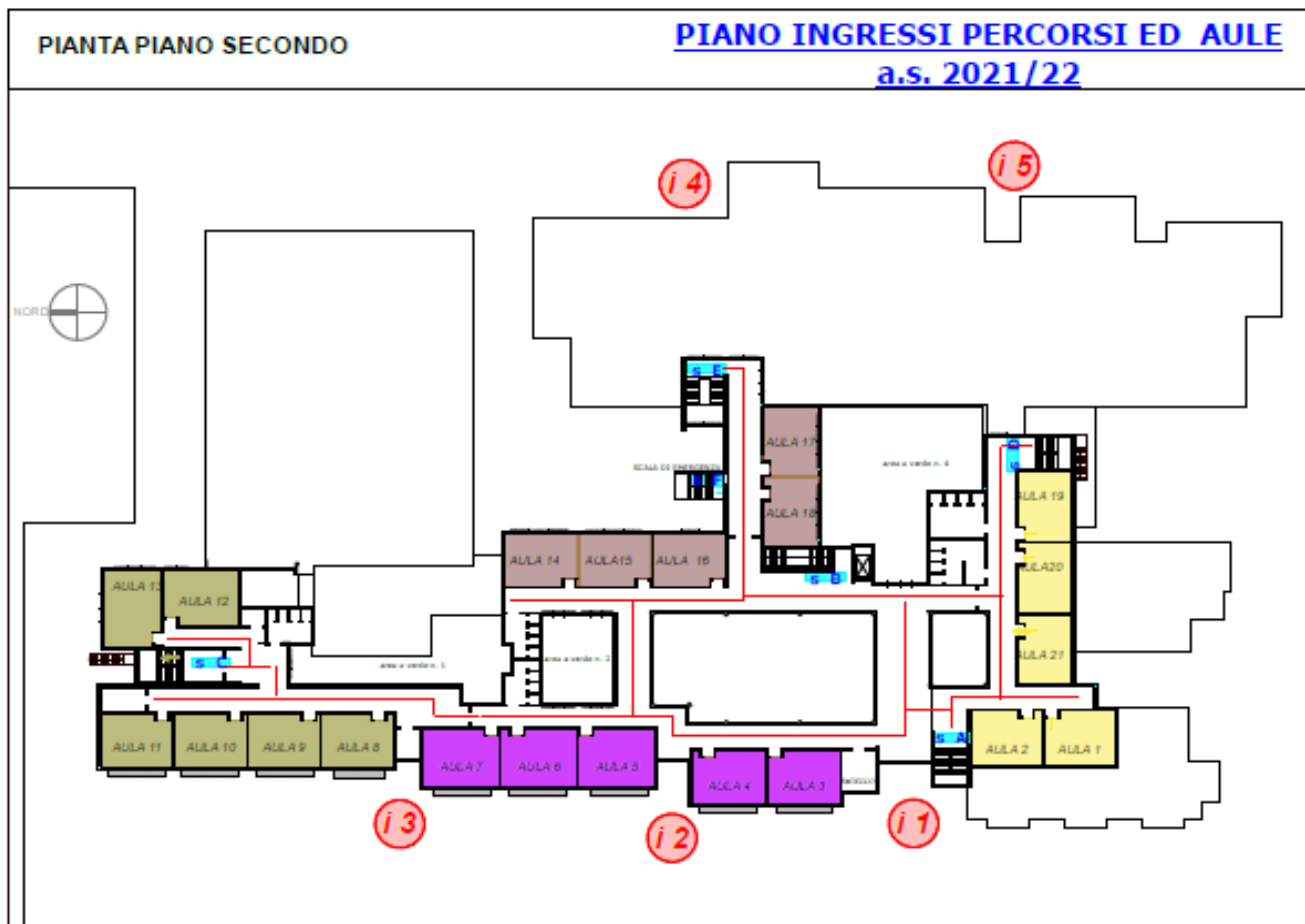

Considerata l'emergenza sanitaria da Covid-19, si ricorda che gli studenti dovranno presentarsi a scuola provvisti di mascherine.

Tanto per i dovuti adempimenti

Prof.^{ssa} Adriana Mincione

Firma autografa sostituita a mezzo stampa ai sensi
dell'art. 3, c. 2 del Decreto Legislativo n. 39/1993